

**Agenzia delle Entrate
CATASTO FABBRICATI
Ufficio Provinciale di
Sassari**

Dichiarazione protocollo n. SS0096191 del 25/10/2018

Comune di Monti

Via La Piana

civ. 9

Identificativi Catastali:

Sezione:

Foglio: 3

Particella: 837

Subalterno: 1

Compilata da:

Filippeddu Christian

Iscritto all'albo:

Geometri

Prov. Sassari

N. 3241

Planimetria

Scheda n. 1

Scala 1:200

Mappale 886

Mappale 1017

Mappale 732

Mappale 885

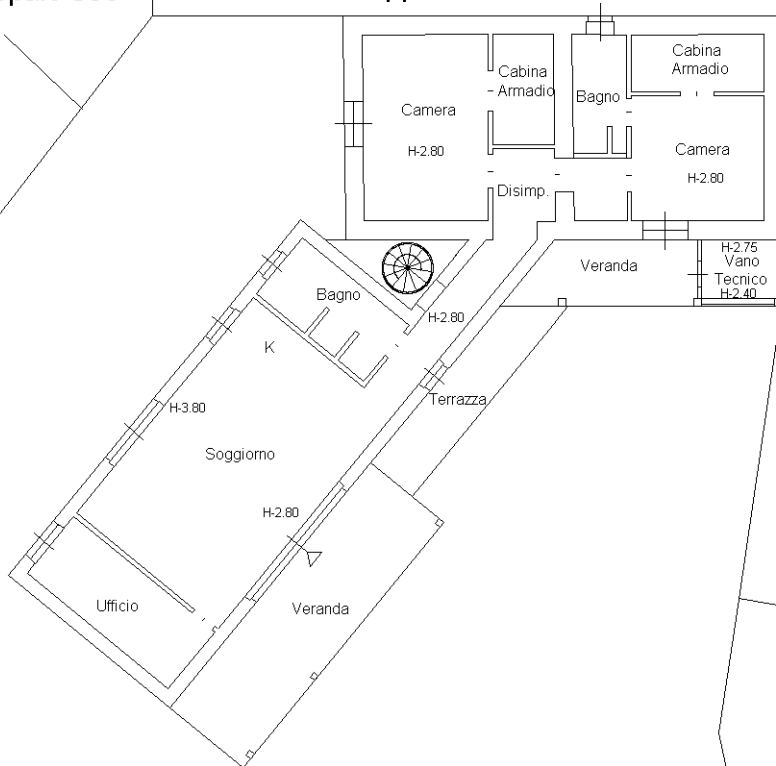

Corte

Mappale 838

Mappale 843

PIANO TERRA

Pergola

PIANO PRIMO

Ultima planimetria in atti

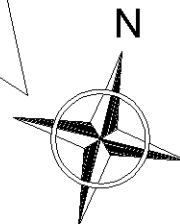

Catasto dei Fabbricati - Situazione al 20/08/2020 - Comune di MONTI (F667) - < Foglio: 3 - Particella: 837 - Subalterno: 1 >
VIA LA PIANA n. 9 piano: T-1;